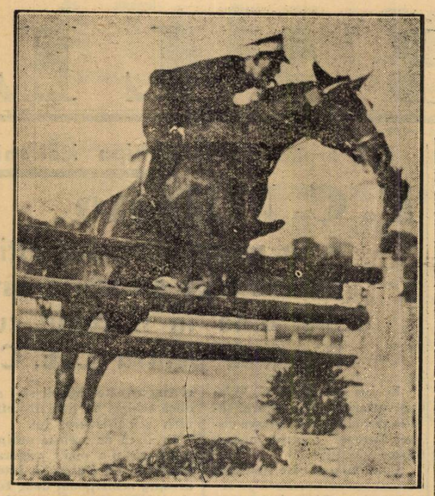

Locotenentul polonez B. Skulicz — clasificat al doilea — execută săritura obstacolului celor trei bare

Hipism

SARITURA BUTURUGEI
Locotenentul I. Epure (România), cu Mândra

Concurenţii străini victorioşi pe toată linia

în ziua a doua a Concursului Internaţional

Ghinionişti, reprezentanţii României s'au plasat printre codaşi

Aspecte

Deşi eleganţa nu mai era ca şi în prima zi — în ceiace priveşte domnii veniţi — totuşi atmosfera de mare lux şi mic Paris a fost salvată de multicolorele toalete ale doamnelor. Şi cu tot cerul albastru şi curcubeul de culori format de toalete, totuşi pentru talentaţii noştri călăreţi a început o ploaie de ghinioane.

Intr'o atmosferă de mare entusiasm al tribunelor şi pe tot atât de mare blazare a confraţilor dela masa presei, primul care abordează parcursul este căpitanul Maxim.

Odată cu primul călăreţ român începe şi hora ghinionului.

In „maxim"-um de viteză, căpitanul Maxim abordează un obstacol şi pe urmă altul, dar când nimeni nu se mai aştepta iată că o bară tremură şi cade.

O primă penalizare şi un debut puţin promiţător ca şansă.

Urmează o serie de călăreţi cari greşesc la obstacole uşoare şi arată o deosebită măestrie la cele grele.

Când lumea exasperase că nu se poate acoperi un parcurs fără greşală, iată că din spirit de contradicţie Căpitanul GONZE — reprezentant al Belgiei — acoperă un parcurs de o precizie rară şi în delirantele urale ale spectatorilor pe catargul victoriilor flutură drapelul belgian.

Alături, un confrate constatând asemănarea dintre stindardul belg şi cel român, pronostichează că în curând acesta va ceda locul tricolorului nostru.

Nu trece mult şi respectând istoria drapelul german acoperă pe cel belgian căci locotenentul FEGELEIN, trecând peste ceiace erarhia permite a stabilit un timp identic cu al reprezentantului Belgiei.

*

Este ora 5, când acordurile „IMNULUI NAŢIONAL ROMAN" împietresc asistenţa în poziţie de drepţi şi de la volanul unei micuţe maşini coboară sprinten şi surâzător Marele Voevod Mihaiu — speranţa noastră pentru viitor.

Strânge câteva mâini şi sprinten se urcă în tribună nerăbdător să vadă.

Vioiu urmăreşte spectacolul. Il interesează tot. Acolo unde nu ştie cere lămuriri şi cu seriozitatea de totdeauna primeşte salutul concurenţilor şi răspunde tuturor cu multă bunăvoinţă. Augusta prezenţă stimulează pe concurenţi cari caută să efectueze parcursuri mai bune şi mai repezi.

Iată pe bravul CAPITAN ZAHEI abordând în plină viteză obstacol după obstacol, îndemnat de dorul de a produce o mare satisfacţie „COPILLUI" drag unei ţări întregi.

Dar ghinionul face ca un băţ pe care nimeni nu l-a văzut lovit să cadă...

Şi odată cu el şi întristarea cade în inimile tuturor.

Ghinionistul este răsplătit cu salve de aplauze.

Din nou Imnul Regal şi viitorul Rege pleacă...

*

Concursul continuă, ghinionul românilor la fel, pe catargul victoriilor fâlfâe drapelul italian, pentru ca într'un sfârşit să apară şi să rămână până la sfârşit drapelul francez.

Tribunele hipodromului Băneasa-Trap au fost din nou înţesate de public eri.

Atracţia o constituia prezenţa în probe a concurenţilor străini.

Se poate spune că şi aceastăo doua zi a Concursului internaţional s'a bucurat de un succes egal celei dela deschidere.

Proba pentru care s'a dat o luptă strânsă între cei aproape 90 de concurenţi era *Premiul Federaţiei Equestre Române* şi cupa care revenea călăreţului câştigător.

Victoria a căzut în lotul Franţei al cărei reprezentant LOCOTENENTUL M. de BARTILLAT şi-a adjudecat primul loc acoperind un parcurs fără greşeală în timpul de 90 secunde.

A încălecat iapa Olivette, un bun auxiliar pentru dobândirea izbândei, mult aplaudată de cei aproape 5000 spectatori.

La locul al doilea s'a plasat la o infimă diferenţă — numai o cincime de secundă — *Locotenentul B. Skulicz* (Polonia) care a terminat deasemeni parcursul fără greşeală.

A încălecat armăsarul de 11 ani, Dunkan, un frumos jumătate sânge.

Performanţa polonezului a fost excelentă.

Dealtfel el este câştigătorul premiului întâi, individual, al Cupei Naţiunilor de la Varşovia, din acest an, când a încălecat armăsarul Denikin şi a acoperit două parcursuri fără greşeală.

Tot locotenentului Skulicz i-a revenit şi locul al 16-lea cu iapa Arosa.

Al treilea s'a plasat *căpitanul G. Conforti* (Italia) care a încălecat iapa Sabaudia terminând parcursul fără greşeală şi într'un timp mai slab cu o secundă decât lt. Skulicz.

GHINIONUL CALAREŢILOR NOŞTRI

Echipierii români s'au clasat abia al 14-lea şi al 15-lea prin căpitanul Zahei cu iapa Troiţa şi căpitanul Tzopescu cu iapa Jolca.

Nu trebuie uitat un lucru însă. Amândoi românii au acoperit parcursul în timpuri excelente şi cari au depăşit de departe pe cele ale primilor clasaţi.

Ghinionul negru care urmăreşte în acest an România, ghinion început în străinătate şi care nu se desminte nici la noi în ţară ne-a împiedicat să ocupăm primele locuri.

Căpitanul Zahei a comis o greşeală la obstacolul al noulea unde calul a trântit un lemn din stiva pe care o constitue acest obstacol.

Obstacolul fusese trecut dar calul a luat cu piciorul din spate acest lemnişor care ne-a privat de o victorie bine meritată de eforturile călăreţului său.

Acelaş lucru s'a petrecut şi cu celălalt concurent român, căpitanul Tzopescu care a greşit la al doisprezecelea obstacol pentru ca să piardă şi el beneficiul unei victorii muncită din greu şi cu mult curaj.

INVINGATORII, AU AVUT TOTUŞ MERITE

Nu înţelegem prin aceasta să scădem meritele învingătorilor.

Toţi au dat dovada unor excelente calităţi şi a unei adrese care-i califică pe drept călăreţi internaţionali.

Materialul uman românesc este de cea mai bună calitate.

Dovada a fost făcută în anii 1936 şi 1937 când cu ocazia Olympiadei dela Berlin şi a concursurilor din toate ţările europene au verificat marile lor posibilităţi.

Dar ghinionul, de care vorbeam mai sus, a atârnat mai greu în balanţa calităţilor.

Şi mai este ceva.

Materialul cavalin.

Caii noştri sunt obosiţi. Numărul redus al cailor a determinat pe călăreţii noştri să-i întrebuinţeze prea des în concursurile din străinătate ale anului prezent.

Eforturile lor le-au scăzut posibilităţile de a se comporta egal celor străini.

Căpitanul Rang, unul din călăreţii noştri de nădejde are caii în proastă formă.

In schimb caii de peste hotare au realizat performanţe splendide. Deseori exclusive ale lor.

In atari condiţiuni înfrângerea noastră este justificată.

Este regretabilă dar adevărată.

Dacă zeiţa Fortuna va fi mai îngăduitoare cu noi, în zilele ce vor veni, vom putea să ne găsim la locul de cinste pe care l-a avut întotdeauna România în concertul performanţelor internaţionale hipice.

Sperăm acest lucru şi-l voim din toată inima pentru călăreţii noştri, falnicii reprezentanţi în străinătate ai culorilor româneşti.

Dăm mai jos rezultatele oficiale ale celei de a doua zi a concursului.

PREMIUL FEDERAŢIEI EQUESTRE ROMANE

1. Locot. M DE BARTILLAT (Franţa) cu iapa Olivette, 0 greşeli, 90 secunde, 18.000 lei şi o cupă.

2. Locot. B. SKULICZ (Polonia) cu calu Dunkan, 0 greşeli, 90 1/5 secunde, 12.000 lei.

3. Căp. G. Conforti **(Italia) cu iapa Sabaudia, 0 greşeli, 91 1/5 secunde, 10.000 lei.**

4. Maior Chevalier de Menten de Horn **(Belgia) cu calul Whisky, 0 greşeli, 92 secunde, 8000 lei.**

5. ex aequo: căp. rez. I. Cocia **(Italia) pe iapa Mascheria şi** lt. A. Rylke **(Polonia) cu calul Bimbus, 0 greşeli, 92 3/5 secunde, câte 6.500 lei.**

Lt. P. de Maupeau **(Franţa) cu iapa Pyrenée, 0 greşeli, 94 secunde, 5000 lei.**

8. Căp. I. Coccia **(Italia) pe iapa Maga, 0 greşeli, 94 2/5 secunde, 4000 lei.**

9. ex aequo: Căp. Gonze **(Belgia) cu iapa Babette şi** locot. V. Fegelein **(Germania) cu calul Nordrud, 0 greşeli, 94 5/10 secunde, câte 3000 lei.**

11. Căp. A. Gutierrez **(Italia) cu calul Torno, 0 greşeli, 94 4/5 secunde, 3000 lei.**

12. Lt. H. Schoenfeldt **(Germania) cu calul Jäger, 0 greşeli, 107 secunde, 3000 lei.**

13. Locot. Paswick **(Belgia) cu iapa Acrobate, 3 1/4 greşeli, 107 3/5 secunde, 2000 lei.**

14. Căp. C. ZAHEI (România) cu iapa Troiţa, 4 greşeli, 84 2/10 secunde, 2000 lei.

15. Căp. F. TZOPESCU (România) cu iaja Jolca, 4 greşeli, 88 4/5 secunde, 2000 lei.

16. Locot. Skulicz **(Polonia) cu iapa Arosa, 4 greşeli, 91 secunde, 2000 lei.**

PROGRAMUL PROBELOR DE ASTAZI

III. PREMIUL PRIMAVERII

Deschis amazoneilor de toate naţionalităţile, pe orice cal în afară de cei calificaţi pentru Cupa Naţiunilor.

Parcurs de vânătoare (categoria mijlocie) înălţime circa 1,20 m. Lungimea parcursului aproximativ 700 cm. cu circa 14 sărituri, viteză minimă 400 m. pe minut.

La egalitate de puncte, viteza clasează.

Premiul în valoare de 30.000 lei

Premiul	I	lei	8.000
„	II	„	6.000
„	III	„	4.000
„	IV	„	3.000
„	V	„	3.000
„	VI	„	2.000
„	VII	„	2.000
„	VIII	„	2.000

CONCURENTELE

ROMANIA: D-na **G. Lovaş** (Naiada şi Cadenţa); D-ra **D. Sion** (Mărţişor şi Mascota); D-na **Maior Lupu** (Saad şi Lyda); D-na **M. Hiltay** (Bimala şi Chele); D-na **Pierette Balaci** (Didina şi Saghela); D-na **Dina Petrescu** (Bass şi Alinta); D-ra **A. Rusescu** (Faux).

GRECIA: D-na **Lena Zarific** (Imisselines şi Mulki); D-na **R. Vaccas** (Signorina); D-na **Paparigopoulo** (Nadir); D-na **Cristine Andritsaki** (Bacchus).

ANGLIA: D-na **Poppy Fitsch** (Nyu).

IV. PREMIUL CAVALERIEI REGALE ROMANE

Deschis amazoneilor, gentlemanilor şi tuturor concurenţilor echipeior oficiale.

Parcurs de precizie, înălţime în jur de 1,50 m.

Lungimea parcursului circa 800 m. 25 sărituri, minimum de viteză impus 400 m. pe minut.

La egalitate de greşeli, pentru premiul I baraj obligatoriu pe jumătate din parcurs.

La baraj, la egalitate de greşeli, viteza clasează.

Pentru restul locurilor, la egalitate de greşeli, viteza clasează.

Cupa Cavaleriei Regale Română va fi atribuită definitiv ţării călăreţului câştigător, iar acestuia i se va decerna o cupă în miniatură.

Şeful echipei va arăta instituţia ţării, căreia va trebui decernată cupa.

Premiul în valoare de 13.000 lei.

PREMIUL I-iu 25.000 lei; premiul II, 20.000 lei; premiul III, 15.000 lei; premiul IV, 12.000 lei; premiul V, 8.000 lei; premiul IV, 6.000 lei; premiul VII, 5.000 lei; premiul VIII, 4.000 lei; premiul IX, 4.000 lei; premiul X, 4.000 lei; premiul XI, 4.000 lei; premiul XII, 4.000 lei; premiul XIII, 3.000 lei; premiul XIV, 3.000 lei; premiul XV, 3.000 lei; premiul XVI, 2.000 lei; premiul XVII, 2.000 lei; premiul XVIII, 2.000 lei; premiul XIX, 2.000 lei; premiul XX, 2.000 lei.

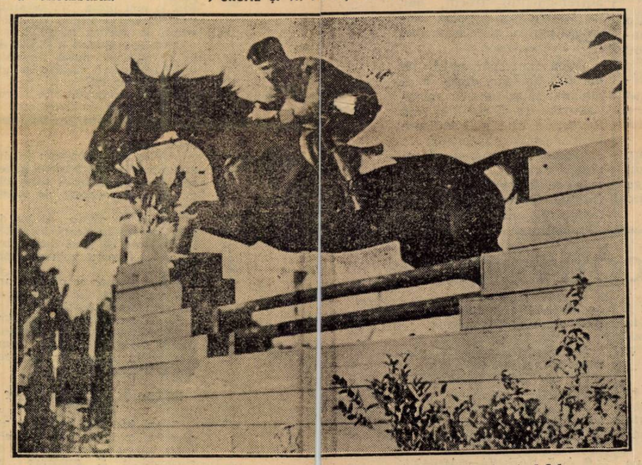

I. COCCIA, căpitan în rezervă (Italia), sare cu Maga, cu care s'a clasat al 8-lea

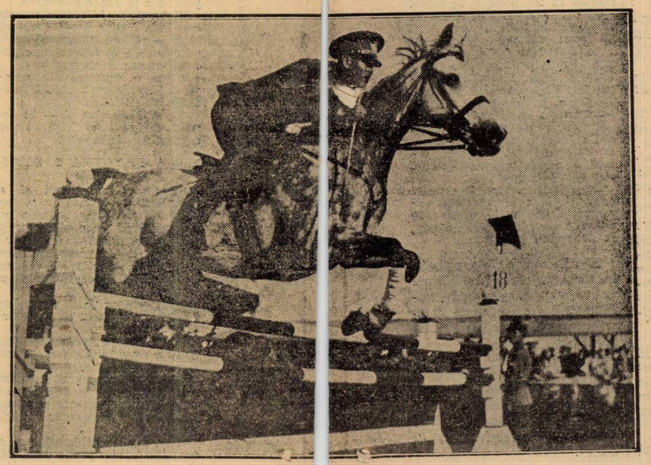

CAPITANUL C. APOSTOL (România), execută o frumoasă săritură cu iapa Bucurie

Program definitiv

Băneasa-Trap — Ziua VIII-a, Luni 13 Iunie

PR. ORATAVA — Condiţie 18.000 lei

1700 Diadia Lul
1720 Zenit
1740 Extra
1780 Winsome Josedale

PR. CONCURSULUI HIPIC INTERNATIONAL — Condiţie 18.000 lei

2120 Jarvis
2140 Centaur, Giuditta
2200 Brebenea
2220 Havana, Gruia
2240 Joppa Hanover

PR. OSMAN—Condiţie—16000 lei

1700 Lin
1720 Măgura, Tais
1740 Sorana, Diadia Lul, Harry Boy
1780 Zenit, Furor
1829 Dor de Ducă

PR. OSLO—Grupa C.—10.500 lei

1700 Suitana, Avanti III, Oborean, Aventurier, Igen

PR. ONYX — H'cap—14.500 lei

1700 Lin
1740 Desis, Dacia
1760 Măgura, Tais
1780 Elena
1800 Sorana, Va-
1820 Dâmb

PR. GENERAL BOTEZ—Record 31.000 lei

2080 Talaz, Pleava
2100 Dorita Mea, Valenţio, Brebenea, Havana, Gruia
2120 Blondella, Pal, Amsel
2140 Trixie, Joppa Hanover

PR. FEDERAŢIEI EQUESTRE ROMANE—Handicap—16.000 lei

2100 Tutun
2120 Peter Worthy, Pinkerton, Iubita
2140 Friederike, Igor
2160 Bruma II, Sorvanet, Domnica
2180 Catinca
2220 Ieroşca II, Talaz

PR. ORACUL—Rec.—14.500 lei

2120 Kalifa, Peter Worthy, Durdulia
2140 Livada, Busuioc, Ciclop
2160 Volnţa
2180 Redea
2200 Pock
2240 Havana

PR. OPANEZ — Handicap 14.500 lei

2100 Extra
2120 Avanti III, Dudu Gordon
2140 Baron
2160 Mura II, Bebeica, Valona, Aventurier, Spic
2200 Livada, Tutun, Busuioc
2220 Kalifa, Peter Worthy, Pinkerton

Cum îşi vor petrece timpul liber participanţii concursului

Sâmbătă 11 Iunie.

La Legaţia Franţei: La ora 20,30 dineu, la ora 22,30 serată.

Duminică 12 Iunie.

Restaurantul Colonade: La ora 20,45 dineu oferit de Ministerul Apărărei Naţionale.

Luni 13 Iunie (repaos).

Sinaia - Braşov, excursie cu automobile.

Marţi 14 Iunie.

Legaţia Poloniei: La ora 22 recepţie.

Miercuri 15 Iunie.

Legaţia Italiei: La ora 21 recepţie.

Joi 16 Iunie.

Recepţie oficială la d-l gen. Ilasievici.

Dela Direcţia Zootechnică

Cu ocazia concursului hipic internaţional s'au adus la Bucureşti, din fiecare herghelie a ministerului agriculturii şi domeniilor şi anume dela: Bonţida, jud. Cluj, cai Nonius şi Furioso North Star; Mangalia, jud. Constanţa, cai arabi; Rădăuţi (Bucovina), cai arabi şi huţuli; Pădureni, jud. Timiş, cai Nonius-Mare; Ruşeţu, jud. Brăila, cai Gidrani şi Sâmbăta de Jos, jud. Făgăraş cai Lipiţani, câte 15-20 de armăsari şi iepe, cu scopul de a se demonstra publicului străin, care va participa la concursul hipic, ce rase şi varietăţi de cai se cresc la noi în ţară şi la ce desvoltare a ajuns creşterea cailor. Prezentarea se face în atelaje de 2, 4, 5 şi 6 precum şi sub şea. Caii sunt adăpostiţi într'un grajd cort, montat pe terenul Academiei de Inalte Studii Agronomice Bucureşti, în dosul hipodromului Băneasa-trap.

Grajdul se poate vizita la orice oră din zi. Armăsarii şi iepele aduse la Bucureşti se vor prezenta în cadrul concursului hipic internaţional în zilele de 9, 12 şi 15 Iunie cor.

Duminecă, 12 Iunie c., ora 10 dim., se va face o prezentare specială a cailor, pentru publicul amator. Intrarea la această prezentare este liberă.

Jockey-Clubul oferă o masă în cinstea d-lui Christian Weber

Domnul Cristian Weber — despre a cărui sosire în Bucureşti, am vorbit în numărul nostru de eri — este însoţit de d-nii Thierfelder, Maesser, Carl Geiser, Josef Kiermin, directorul Buletinului oficial al congresului internaţional şi d-lor Birmelin, redactor sportiv la Münchener Zeitung.

Cum Jockey Clubul român este membru al acestui congres internaţional, comitetul alergărilor va oferi astăzi în saloanele clubului o masă în onoarea preşedintelui Weber şi a însoţitorilor săi.

Prezenţa d-lui Weber în Bucureşti este un prilej binevenit pentru a se lega şi mai strâns relaţiunile internaţionale întemeiate anul trecut la München între noua organizare internaţională şi Jockey Clubul român.

Mâine la Băneasa

Monte şi partanţi probabili

BANEASA: Ziua XVI-a—Duminică 12 Iunie 1938

PR. CRINILOR — 1600 metri 20.000 lei

Cin'te ţine	64	Garner
Răstel	62½	C. Radu
Ştefania	60½	Cucu
Ghiaurcoaica	58½	?
Moft	57	A. Enescu
Loti	56½	Vincent
Licurici	56	Mullot
Hoţoaica	52	Huţuleag
Lulu	48	Logofătu

PR. LA VEDETTE — W.-H'cap 1300 metri — 25.000 lei

Neta	64½	0
Tini	61½	Cucu
Korvin	59½	Dierer
Vişina	58½	Hinca
Kasandra	58	A. Enescu
Mayar	58	C. Radu
Ştefania	58	0
Elada	56½	G. Enescu
Loti	56	0
Giovani	56	?
Bondar	53	0
Amaranthe	53½	Vincent
Alana	52	Garner
Marina	50½	0
Tibirez	45	Logofătu

PR. COBZAR — 1000 metri 25.000 lei

Ticu	53	Logofătu
Povestea	53½	?
Cremene	53½	0
Silfida	53½	0
Pock	55	Cucu
Becasse	54½	Vincent
Harţa	53½	Huţuleag
Nae	58	Horvath

PREMIUL JOCKEY-CLUBULUI 2300 metri — 250.000 lei

Getta	50	0
Naplom	64	Hinca
Răsfăţat	51½	Mullot
Oştean	51½	Garner
Aluna	50	0
Miss Rock	50	0
Buburel	60½	Vincent
Brancas	54	Cucu
Mitsouko III	52½	?
Monette III	52½	0

PR. TRIBUNELOR — 1800 metri 30.000 lei

Rubin	60½	0
Madrigal	57	Mullot
Menelik	63½	C. Radu
Flor Fina	51	?
Geza	54½	Cucu
Li	46½	Huţuleac
Foulaubin	57½	Vincent
Aleluia	55	0

PR. GHIOCEILOR — 900 metri 40.000 lei

Bravo mă	53½	0
Sulţa	52	?
Cremene	54½	G. Enescu
Cosac	53½	Mullot
Silfida	52	Dierer
Pock	53½	0
Luţica	52	0
Harar	53½	A. Enescu

PR. SECUENI — Handicap 2200 metri — 35.000 lei

Daneiu	62½	Hinca
Rubin	60	C. Radu
Aleluia	58½	Vincent
Hop şi eu	56½	Garner
Nelcică	51½	Huţuleac
Sukoro	50½	Cucu
Meşteru Manó	43	0

Informaţii

● Eri dimineaţă la ora 11 toate echipele concurente în Concursul internaţional Hipic au depus coroane la mormântul Eroului Necunoscut.

● *Eri seară, la ora 22, a avut loc la Legaţia Germaniei o recepţie a echipelor participante în concursul hipic.*